



ESTADO DO ACRE
MUNICÍPIO DE CRUZEIRO DO SUL
GABINETE DO PREFEITO

LEI Nº 906, DE 3 DE FEVEREIRO DE 2022.

Câmara Municipal de C. do Sul-AC
Doc. Recebido

Em: 17 / 02 / 2022
Cristina Costa

Publicado no D.O.E.
Nº 13.218 de 04 / 02 / 22
Pág. Nº 01 / 78

**AUTORIZA A ALIENAÇÃO DE BENS
MÓVEIS INSERVÍVEIS, DO MUNICÍPIO
DE CRUZEIRO DO SUL-AC, E DÁ
OUTRAS PROVIDÊNCIAS.**

**O PREFEITO MUNICIPAL DE CRUZEIRO DO SUL –
ACRE**, no uso das atribuições legais que lhe confere o art. 64 da Lei Orgânica do Município
de Cruzeiro – Acre, **FAÇO SABER** que o Plenário Municipal de Cruzeiro do Sul/AC
aprovou e eu sanciono a seguinte Lei:

Art. 1º Fica o Poder Executivo autorizado a alienar, através de
leilão público, os bens identificados no Anexo I da presente Lei, devidamente desafetados
e avaliados.

Art. 2º Esta Lei entrará em vigor na data de sua publicação,
revogadas as disposições em contrário.



**GABINETE DO PREFEITO MUNICIPAL DE CRUZEIRO DO SUL,
ESTADO DO ACRE, EM 3 DE FEVEREIRO DE 2022.**

Henrique Afonso
Prefeito Municipal em Exercício

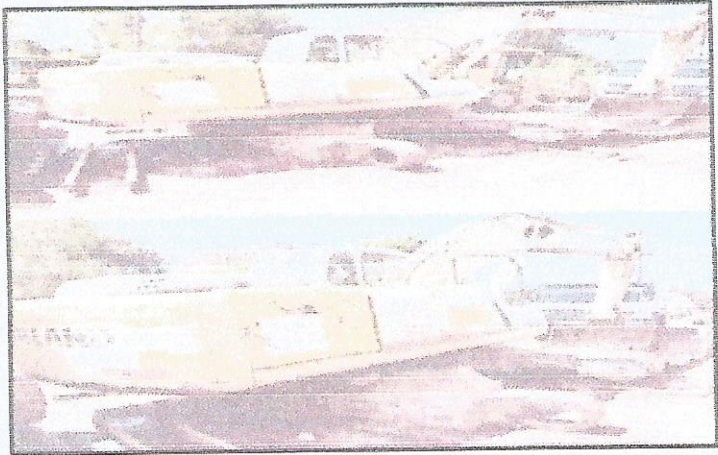

ESTADO DO ACRE
PREFEITURA MUNICIPAL DE CRUZEIRO DO SUL
GABINETE DO PREFEITO

ANEXO I - LEI N° 906, DE 3 DE FEVEREIRO DE 2022.

ANEXO I	
LOTE 01	LANCE INICIAL SUGERIDO
<p>ESCAVADEIRA HIDRÁULICA NEW HOLLAND E21B. Quantidade: 01. Ano: 2011. Cor: Amarela. Combustível: Diesel. Série: NBAA00269. Patrimônio: 05380. Localização: Pátio da Garagem da Prefeitura do Município. Item pertencente a Secretaria Municipal de Agricultura, Pesca e Abastecimento.</p>	R\$ 80.000,00
	
LOTE 02	LANCE INICIAL SUGERIDO
<p>ESCAVADEIRA HIDRÁULICA NEW HOLLAND F215B. Quantidade: 01. Ano: 2011. Cor: Amarela. Combustível: Diesel. Chassi: HBZN215BPBAA0012. Motor: 6059551. Série: CBAA00269. Patrimônio: 05379. Localização: Pátio da Garagem da Prefeitura do Município. Item pertencente a Secretaria Municipal de Obras e Infraestrutura.</p>	R\$ 80.000,00
	
LOTE 03	LANCE INICIAL SUGERIDO
<p>MOTONIVELADORA CASE 845B. Quantidade: 01. Ano: 2011. Cor: Amarela. Combustível: Diesel. Chassi: HBZN0845LBAF00379. Motor: 36291087. Patrimônio: 05376. Localização: Pátio da Garagem da Prefeitura do Município. Item pertencente a Secretaria Municipal de Obras e Infraestrutura</p>	



ESTADO DO ACRE
PREFEITURA MUNICIPAL DE CRUZEIRO DO SUL
GABINETE DO PREFEITO



R\$ 70.000,00

LOTE 04

**LANCE INICIAL
SUGERIDO**

RETROESCAVADEIRA NEW HOLLAND B90B COM CABINE 4X4. Quantidade: 01. Ano: 2012. Cor: Amarela. Combustível: Diesel. Chassi: HBZNB90BACAH04644. Motor: 6084096. Série: NCAH04644. Patrimônio: 05388. Localização: Pátio da Garagem da Prefeitura do Município. Item pertencente a Secretaria Municipal de Obras e Infraestrutura.

R\$ 60.000,00



LOTE 05

**LANCE INICIAL
SUGERIDO**

PÁ CARREGADEIRA NEW HOLLAND W130. Quantidade: 01. Ano: 2012. Cor: Amarela. Combustível: Diesel. Chassi: HBZNW130VCAF02530. Motor: 36395159. Série: NCAH04644. Patrimônio: 05397. Localização: Pátio da Garagem da Prefeitura do Município. Item pertencente a Secretaria Municipal de Obras e Infraestrutura.

R\$ 70.000,00



ESTADO DO ACRE
PREFEITURA MUNICIPAL DE CRUZEIRO DO SUL
GABINETE DO PREFEITO



LOTE 06

**LANCE INICIAL
SUGERIDO**

Ambulância Renault. Quantidade: 01. Ano: 2011. Cor: Branca. Placa: NAG7392. Chassi: 8A1FC1415CL944742.
Localização: Pátio da Secretaria Municipal de Saúde - PAM. Item pertencente a Secretaria Municipal de Saúde.

R\$ 5.000,00

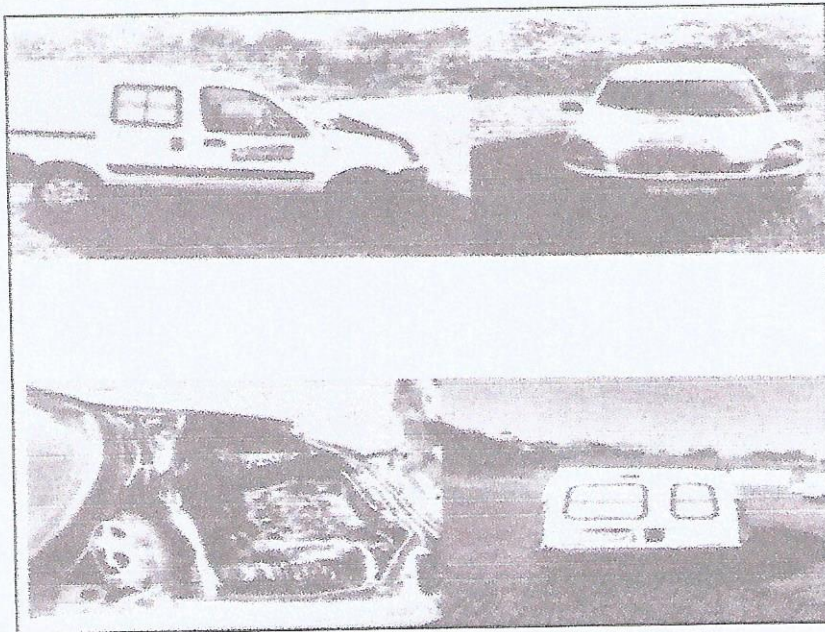

LOTE 07

**LANCE INICIAL
SUGERIDO**

FORD RANGER COM CARROCINHA. Quantidade: 01. Ano: 2001. Placa: MZY0201. Chassi: 8AFER15D01J223432.
Localização: Pátio da Secretaria Municipal de Saúde - PAM. Item pertencente a Secretaria Municipal de Saúde.

R\$ 4.700,00



ESTADO DO ACRE
PREFEITURA MUNICIPAL DE CRUZEIRO DO SUL
GABINETE DO PREFEITO



LOTE 08

**LANCE INICIAL
SUGERIDO**

CAMIONETE MITSUBISHI L200. Quantidade: 01. Ano: 2010. Placa: NAE8450. Cor: Branca. Chassi: 93XGNK740AC964241. Localização: Pátio da Secretaria Municipal de Saúde - PAM. Item pertencente a Secretaria Municipal de Saúde.

R\$ 7.300,00



LOTE 09

**LANCE INICIAL
SUGERIDO**

CAMIONETE MITSUBISHI L200 TRITON SPORT. Quantidade: 01. Ano: 2018/2019. Cor: Branca. Placa: NXT0864. Chassi: 93XSYKL1TKCJ10256. Localização: Pátio da Secretaria Municipal de Saúde - PAM. Item pertencente a Secretaria Municipal de Saúde.

R\$ 21.250,00



ESTADO DO ACRE
PREFEITURA MUNICIPAL DE CRUZEIRO DO SUL
GABINETE DO PREFEITO

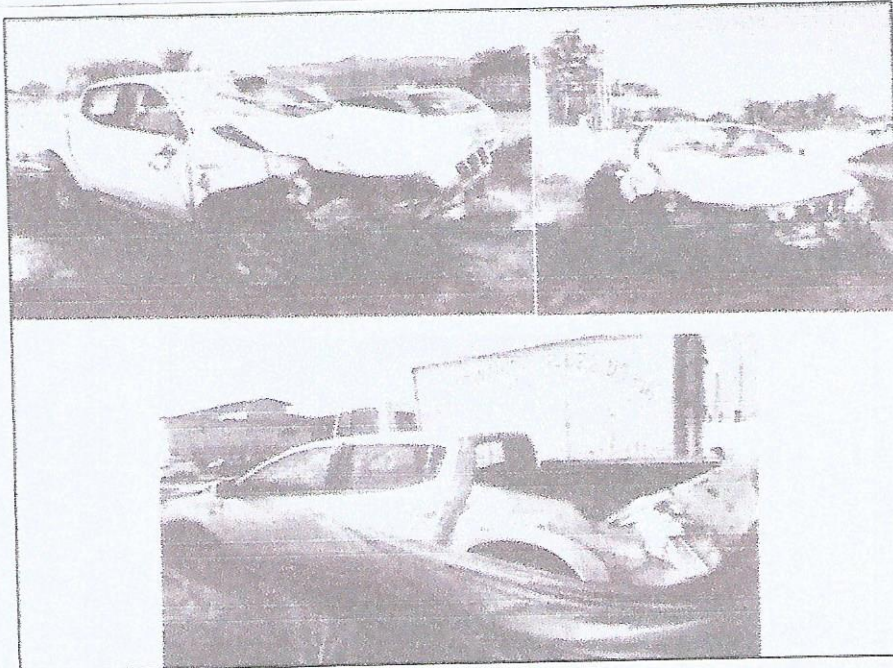

LOTE 10

**LANCE INICIAL
SUGERIDO**

CAMINHÃO CARGO 815 FORD. Quantidade: 01. Ano: 2001. Cor: Branca. Placa: MZO3955. Chassi: 9BFV2UHG72BB12237. Localização: Pátio da Secretaria Municipal de Saúde - PAM. Item pertencente a Secretaria Municipal de Saúde.

R\$ 13.100,00

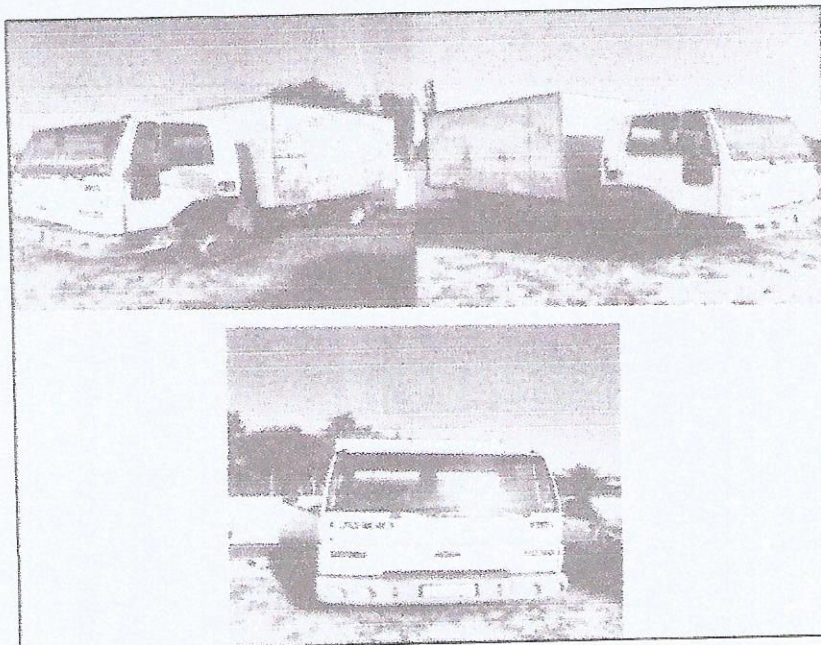

LOTE 11

**LANCE INICIAL
SUGERIDO**

FIAT DOBLO ESSENCE 1.8 FLEX. Quantidade: 01. Ano: 2013. Cor: Branca. Placa: NXS5499. Chassi: 9BD119609D1109823. Patrimônio: 03912. Localização: Pátio da Garagem da Prefeitura do Município. Item pertencente a Secretaria Municipal de Desenvolvimento Social.

R\$ 5.150,00



ESTADO DO ACRE
PREFEITURA MUNICIPAL DE CRUZEIRO DO SUL
GABINETE DO PREFEITO



LOTE 12

**LANCE INICIAL
SUGERIDO**

CAMINHÃO MERCEDES BENZ COLETOR DE LIXO MB 2324 ATRON. Quantidade: 01. Ano: 2012. Cor: Vermelho. Placa: NAE8286. Chassi: 9BM695304CB856141. Localização: Pátio da Garagem da Prefeitura do Município. Item pertencente a Secretaria Municipal de Meio Ambiente.

R\$ 11.350,00



LOTE 13

**LANCE INICIAL
SUGERIDO**

RETROESCAVADEIRA JCB 3C. Quantidade: 01. Ano: 2012. Cor: Amarela. Chassi: 9B9214T64CBDT4415. Localização: Depósito da Prefeitura Municipal no Bairro da Cobal. Item pertencente a Secretaria Municipal de Meio Ambiente.

R\$ 16.750,00



ESTADO DO ACRE
PREFEITURA MUNICIPAL DE CRUZEIRO DO SUL
GABINETE DO PREFEITO



LOTE 14

**LANCE INICIAL
SUGERIDO**

CARCAÇA DE USINA DE ASFALTO QUENTE 18X20. Quantidade: 01. Motor Arno assíncrono trifásico. Nº MDVOPQS. Modelo: E180L. CV: 40. RPM: 1750. CAT: A. Localização: Pátio da Usina da Prefeitura Municipal de Cruzeiro do Sul. Item pertencente a Secretaria Municipal de Obras e Infraestrutura.

R\$ 30.100,00





ESTADO DO ACRE
PREFEITURA MUNICIPAL DE CRUZEIRO DO SUL
GABINETE DO PREFEITO



LOTE 15

**LANCE INICIAL
SUGERIDO**

15 TESOURAS DE AÇO GALVANIZADO, MEDINDO 20 METROS DE COMPRIMENTO. Localização: Pátio da Usina da Prefeitura Municipal de Cruzeiro do Sul. Item pertencente a Secretaria Municipal de Obras e Infraestrutura.

R\$ 2.250,00



LOTE 16

**LANCE INICIAL
SUGERIDO**

CAMINHÃO PRANCHA FORD 2422. Quantidade: 01. Ano: 1999. Cor: Branca. Placa: MZO3359. Chassi: 9BFYTNHT7XDB88968. Localização: Pátio da Garagem da Prefeitura do Município. Item pertencente a Secretaria Municipal de Obras e Infraestrutura.

R\$ 90.000,00

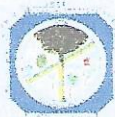

ESTADO DO ACRE
PREFEITURA MUNICIPAL DE CRUZEIRO DO SUL
GABINETE DO PREFEITO



LOTE 17

BENS INSERVÍVEIS DA SECRETARIA MUNICIPAL DE SAÚDE (ITENS DIVERSOS).

Localização: Depósito da Prefeitura Municipal no Bairro da Cobal.

ITEM		Nº DO PATRIMÔNIO	LANCE INICIAL SUGERIDO
01	AR CONDICIONADO	34	R\$ 1.750,00
02	MONITOR SAMSUNG	81	
03	CADEIRA ACOLCHOADA	137	
04	ARMARIO EM AÇO COM 2 PORTAS	487	
05	MONITOR LG	522	
06	MONITOR LG	547	
07	TELEFONE	1014	
08	NOBREAK	1033	
09	TELEFONE	1034	
10	ESTANTE EM AÇO COM PRATELEIRAS	1043	
11	TELEFONE	1066	
12	NOBREAK	1080	
13	ARMARIO EM AÇO COM 2 PORTAS	1115	
14	LIXEIRA INOX	251543	
15	ESTANTE EM AÇO COM PRATELEIRAS	4108548	
16	CPU	1121	
17	TELEFONE	1164	
18	ARQUIVO EM AÇO	1186	
19	CPU	1283	
20	ARQUIVO EM AÇO COM 2 PORTAS	1286	
21	MONITOR LG	1315	



ESTADO DO ACRE
PREFEITURA MUNICIPAL DE CRUZEIRO DO SUL
GABINETE DO PREFEITO

22	ARMARIO EM AÇO COM 2 PORTAS	1413
23	MONITOR SAMSUNG	1509
24	IMPRESSORA	1590
25	ESCADA HOSPITALAR	1791
26	ESTANTE EM AÇO COM PRATELEIRAS	1818
27	ESTANTE EM AÇO COM PRATELEIRAS	1871
28	NOBREAK	2178
29	CADEIRA DE ESCRITORIO	2612
30	MONITOR LG	2890
31	DETECTOR FETAL PORTATIL	3268
32	IMPRESSORA BROTHER	3510
33	CADEIRA FIXA	4164
34	ARQUIVO EM AÇO	5728
35	CADEIRA ACOLCHOADA	5741
36	LIXEIRA INOX	5744
37	LIXEIRA INOX	5751
38	CARRINHO DE LIMPEZA	5767
39	ESTANTE EM AÇO COM PRATELEIRAS	5852
40	ESTANTE EM AÇO COM PRATELEIRAS	5963
41	ARQUIVO EM AÇO	7158
42	ESCADA HOSPITALAR	7208
43	ESTANTE EM AÇO COM PRATELEIRAS	7267
44	ESTANTE EM AÇO COM PRATELEIRAS	7365
45	BANCO EM MADEIRA	7403
46	ESTANTE EM AÇO COM PRATELEIRAS	199723
47	ARMARIO EM AÇO COM 2 PORTAS	7432
48	ESTANTE EM AÇO COM PRATELEIRAS	198970
49	SUPORTE PARA SORO	7462
50	SUPORTE PARA LIXO	7471
51	BANCO DE AÇO	7552
52	AUTO CLAVE	7713
53	CADEIRA FIXA	7761
54	ARMARIO EM AÇO COM 2 PORTAS	7802
55	LONGARINA ACOLCHOADA	7865
56	ARQUIVO EM AÇO COM GAVETAS	7877
57	CPU	7882
58	MONITOR SAMSUNG	7890
59	ESTANTE EM AÇO COM PRATELEIRAS	8387
60	MESA EM MDF	9696
61	MESA EM AÇO PEQUENA	12008



ESTADO DO ACRE
PREFEITURA MUNICIPAL DE CRUZEIRO DO SUL
GABINETE DO PREFEITO

62	CADEIRA EM AÇO	12034
63	LIXEIRA INOX	12038
64	CADEIRA GIRATORIA ESTOFADA	198946
65	ARMARIO EM AÇO COM 2 PORTAS	12043
66	CADEIRA ACOLCHOADA	12088
67	CADEIRA DE ESCRITORIO	198600
68	MACA GINECOLOGICA	12096
69	ARMARIO EM AÇO COM 2 PORTAS	12249
70	ARQUIVO EM AÇO	12403
71	CADEIRA ACOCHOADA	198599
72	MESA EM AÇO COM 2 GAVETAS	12414
73	CADEIRA DE ESCRITORIO	12435
74	MESA PEQUENA AÇO	12477
75	BANCO EM MADEIRA	12492
76	BANCO EM MADEIRA	12493
77	ESTABILIZADOR	12631
78	ARMARIO EM AÇO COM 2 PORTAS	12638
79	ARMARIO EM MDF 2 PORTAS	12639
80	ARQUIVO EM AÇO COM GAVETAS	12644
81	CADEIRA ACOLCHOADA	12666
82	CADEIRA FIXA	12687
83	CADEIRA EM MADEIRA	12719
84	LIXEIRA INOX	12729
85	BALANÇA DIGITAL	12813
86	ARQUIVO EM AÇO COM 2 PORTAS	12856
87	CADEIRA ACOCHOADA	198599
88	MACA	12874
89	VISUALIZADOR DE RAO X	196978
90	CADEIRA ACOLCHOADA	12922
91	IMPRESSORA	12985
92	AR CONDICIONADO	12987
93	MICROSSISTEM	15089
94	MICROSSISTEM	15091
95	QUADRO BRANCO LOUSA	19791
96	IMPRESSORA HP	20297
97	CADEIRA EM AÇO	21003
98	CADEIRA EM AÇO	21008
99	CADEIRA DE ESCRITORIO	21014
100	CADEIRA EM AÇO	21016
101	CADEIRA EM AÇO	21025



ESTADO DO ACRE
PREFEITURA MUNICIPAL DE CRUZEIRO DO SUL
GABINETE DO PREFEITO

102	ARMARIO EM AÇO COM 2 PORTAS	193226
103	ESTANTE EM AÇO COM PRATELEIRAS	21027
104	CADEIRA EM AÇO	21044
105	CADEIRA EM AÇO	21058
106	BALANÇA DIGITAL	21092
107	ARMARIO EM AÇO COM 2 PORTAS	21122
108	ARMARIO EM AÇO COM 2 PORTAS	21176
109	ESTANTE EM AÇO COM PRATELEIRAS	21182
110	CADEIRA EM AÇO	21457
111	CADEIRA EM AÇO	21477
112	CADEIRA EM AÇO	21497
113	LIXEIRA INOX	21544
114	BALANÇA MECANICA COM REGUA 150 KG	21546
115	LIXEIRA INOX	21551
116	LIXEIRA INOX	21571
117	AR CONDICIONADO	21615
118	VENTILADOR DE TETO	21632
119	ARMARIO EM AÇO COM 2 PORTAS	21636
120	NOBREAK	21648
121	CPU	21656
122	CPU	21660
123	INALADOR	21708
124	LIXEIRA INOX	21717
125	CADEIRA FIXA	179247
126	BALANÇA	21719
127	MESA ESTUDANTE	22816
128	MESA EM MDF	22832
129	MESA ESTUDANTE	22837
130	MESA ESTUDANTE	22844
131	MESA ESTUDANTE	22852
132	MESA ESTUDANTE	22864
133	MESA ESTUDANTE	22878
134	MESA ESTUDANTE	22887
135	MESA ESTUDANTE	22890
136	ESTANTE EM AÇO COM PRATELEIRAS	23016
137	ARMARIO EM AÇO COM 2 PORTAS	113222
138	IMPRESSORA HP	23112
139	CPU	23177
140	BALANÇA	23504
141	SUPORTE PARA BRAÇO	23526



ESTADO DO ACRE
PREFEITURA MUNICIPAL DE CRUZEIRO DO SUL
GABINETE DO PREFEITO

142	BALANÇA PEDIATRICA	23803
143	ILADADOR	23808
144	NOBREAK	23821
145	CADEIRA EM AÇO	23829
146	BALANÇA DIGITAL	23831
147	INALADOR	23838
148	ARMARIO EM AÇO COM 2 PORTAS	181254
149	NEGATOSCOPIO	23896
150	CADEIRA ACOLCHOADA	24155
151	CADEIRA ACOLCHOADA	24158
152	CADEIRA DE ESCRITORIO	24160
153	CADEIRA DE ESCRITORIO	24168
154	ESTANTE EM AÇO COM PRATELEIRAS	24195
155	LIXEIRA INOX	24254
156	LIXEIRA INOX	24256
157	LIXEIRA INOX	24265
158	MESA EM PDF	24360
159	CADEIRA DE ESCRITORIO	24497
160	BALANÇA MECANICA COM REGUA 150 KG	41128
161	ESTABILIZADOR	24533
162	APARELHO DE RAI0 X ODONTO	24594
163	NOBREAK	24834
164	CADEIRA DE ESCRITORIO	25025
165	NOBREAK	25082
166	VENTILADOR	25095
167	CADEIRA GIRATORIA	25146
168	LIXEIRA INOX	25167
169	BELICHE EM MADEIRA	25362
170	BELICHE EM MADEIRA	25363
171	DETECTOR FETAL PORTATIL	25372
172	LIXEIRA INOX	25474
173	VISUALIZADOR DE RAI0 X	25620
174	DETECTOR FETAL PORTATIL	25622
175	DETECTOR FETAL PORTATIL	25642
176	SONAR	25645
177	INAI ADOR	25652
178	INALADOR	25655
179	INALADOR	25660
180	CADEIRA GIRATORIA ESTOFADA	40465
181	CPU	25732



ESTADO DO ACRE
PREFEITURA MUNICIPAL DE CRUZEIRO DO SUL
GABINETE DO PREFEITO

182	VISUALIZADOR DE RAO X	25756
183	LOUSA SOUZA	26471
184	LOUSA SOUZA	26472
185	LOUSA SOUZA	26473
186	ARMARIO EM AÇO COM 2 PORTAS	26634
187	LONGARINA 3 LUGARES	39737
188	VENTILADOR	27076
189	ARMARIO EM AÇO COM 2 PORTAS	27265
190	BALANÇA DIGITAL	39462
191	CADEIRA ACOLCHOADA	27799
192	VENTILADOR	27864
193	ESTABILIZADOR	27932
194	BALANÇA INFANTIL	27994
195	CPU	28069
196	BALANÇA DIGITAL	28099
197	LONGARINA 03 LUGARES	29738
198	VENTILADOR	29810
199	ARQUIVO EM AÇO COM 2 PORTAS	29812
200	ESCADA HOSPITALAR	29819
201	INALADOR	29829
202	LIXEIRA INOX	29852
203	BALANÇA DIGITAL	29916
204	BALANÇA DIGITAL	29920
205	BALANÇA DIGITAL	29932
206	BALANÇA DIGITAL	29954
207	BALANÇA DIGITAL	29959
208	BALANÇA MECANICA	29983
209	BALANÇA DIGITAL	29986
210	BALANÇA DIGITAL	29987
211	BALANÇA DIGITAL	30015
212	BALANÇA DIGITAL	30035
213	BALANÇA DIGITAL	30054
214	BALANÇA DIGITAL	30114
215	BALANÇA DIGITAL	30115
216	BALANÇA DIGITAL	30134
217	VENTILADOR	30191
218	LIXEIRA INOX	30193
219	ARQUIVO EM AÇO COM GAVETAS	30209
220	CADEIXA FIXA	30222
221	ARMARIO EM AÇO COM 2 PORTAS	30231



ESTADO DO ACRE
PREFEITURA MUNICIPAL DE CRUZEIRO DO SUL
GABINETE DO PREFEITO

222	BLANÇA PEDIATRICA	30234
223	ARMARIO EM AÇO COM 2 PORTAS	30243
224	CADEIRA DE ESCRITORIO	30250
225	ESCADA HOSPITALAR	30261
226	CADEIRA EM AÇO	30290
227	VENTILADOR	30523
228	LIXEIRA INOX	30734
229	CADEIRA GIRATORIA ESTOFADA	31427
230	AR CONDICIONADO DE CAIXA	31468
231	BALANÇA DIGITAL	39444
232	NOBREAK	31478
233	ARMARIO EM AÇO COM 2 PORTAS	31480
234	ESTANTE EM AÇO COM PRATELEIRAS	31488
235	ARMARIO EM AÇO COM 2 PORTAS	31508
236	BALANÇA DIGITAL	39443
237	VISUALIZADOR DE RAO X	31567
238	INALADOR	31601
239	BALANÇA DIGITAL	39442
240	BALANÇA DIGITAL	31637
241	BALANÇA MECANICA	31715
242	BALANÇA DIGITAL	35495
243	FOGAO 4 BOCAS	31730
244	BALANÇA DIGITAL	35487
245	BALANÇA PEDIATRICA	31789
246	ESTANTE EM AÇO COM PRATELEIRAS	31799
247	ESTABILIZADOR	31803
248	LIXEIRA INOX	35428
249	BALANÇA DIGITAL	31806
250	ARMARIO EM AÇO COM 2 PORTAS	31824
251	CPU	31971
252	AUTO CLAVE	35425
253	NOBREAK	31974
254	NOBREAK	31979
255	LIXEIRA INOX	32249
256	BALANÇA DIGITAL	35371
257	MFSA	32294
258	LIXEIRA INOX	32358
259	LIXEIRA INOX	32630
260	INALADOR	32655
261	DETECTOR FETAL PORTATIL	32673



ESTADO DO ACRE
PREFEITURA MUNICIPAL DE CRUZEIRO DO SUL
GABINETE DO PREFEITO

262	DETECTOR FETAL PORTATIL	32677
263	DETECTOR FETAL PORTATIL	32683
264	NOBREAK	32687
265	BALANÇA MECANICA	32908
266	VENTILADOR	32951
267	ARQUIVO EM AÇO COM GAVETAS	33033
268	CADEIRA FIXA	33036
269	ARMARIO EM AÇO COM 2 PORTAS	33058
270	CPU	33063
271	MONITOR LG	33122
272	LONGARINA ACOLCHOADA 3 LUGARES	33132
273	LONGARINA ACOLCHOADA 3 LUGARES	33133
274	CADEIRA GIRATORIA	33135
275	CADEIRA DE ESCRITORIO	33136
276	CPU	41194
277	CADEIRA DE ESCRITORIO	33147
278	LONGARINA ACOLCHOADA 3 LUGARES	33154
279	LONGARINA ACOLCHOADA 3 LUGARES	33155
280	CPU	33161
281	CADEIRA GIRATORIA	33165
282	CADEIRA DE ESCRITORIO	33186
283	DETECTOR FETAL PORTATIL	33203
284	NOBREAK	33238
285	NOBREAK	33240
286	DETECTOR FETAL PORTATIL	33283
287	LIXEIRA INOX	33325
288	BLANÇA PEDIATRICA	33326
289	ARMARIO EM AÇO COM 2 PORTAS	33465
290	LIXEIRA INOX	33702
291	BIOMBO HOSPITALAR	33703
292	CADEIRA DE COLETA	33719
293	LIXEIRA INOX	33731
294	LIXEIRA INOX	33747
295	LIXEIRA INOX	33748
296	LIXEIRA INOX	33750
297	MONITOR LG	33774
298	LONGARINA 4 LUGARES	33955
299	MESA	33994
300	BALANÇA DIGITAL	34023
301	LIXEIRA INOX	34096



ESTADO DO ACRE
PREFEITURA MUNICIPAL DE CRUZEIRO DO SUL
GABINETE DO PREFEITO

302	LIXEIRA INOX	34097
303	LONGARINA 4 LUGARES	34128
304	ESCADA HOSPITALAR	34146
305	BALANÇA DIGITAL	34161
306	LIXEIRA INOX	34219
307	LIXEIRA INOX	34225
308	BALANÇA DIGITAL	35349
309	LIXEIRA INOX	34260
310	LIXEIRA INOX	34283
311	LIXEIRA INOX	34289
312	ESTABILIZADOR	34291
313	BALANÇA DIGITAL	35347
314	BALANÇA DIGITAL	35020
315	BALANÇA DIGITAL	35022
316	BALANÇA DIGITAL	35032
317	BALANÇA DIGITAL	35055
318	BALANÇA DIGITAL	35086
319	TERMOMETRO	41135
320	BALANÇA DIGITAL	35002
321	BALANÇA DIGITAL	35103
322	BALANÇA DIGITAL	35108
323	BALANÇA DIGITAL	35127
324	OXIMETRO DE PULSO	35162
325	SONAR	35206
326	NOBREAK	35212
327	NOBREAK	35221
328	NOBREAK	35234
329	BALANÇA DIGITAL	35305
330	BALANÇA MECANICA	35326
331	TERMOMETRO	41135

Cruzeiro do Sul – Acre, 3 de fevereiro de 2022.

Henrique Afonso
Prefeito Municipal em Exercício